Plan de relance / fonds friches

Analyse quantitative et qualitative de la requalification des friches sur la métropole

Quelques préalables :

- La connaissance des friches urbaines et du niveau de maturité des projets de requalification sont en collectivité
- La MEL est fortement concernée par les friches urbaines (1000 ha de friches estimés en 2019)

Plan de relance / fonds friches

Analyse quantitative et qualitative de la requalification des friches sur la métropole

Recensement MEL 2018-2019

COMMUNE	Administrative	Agricole	Enseignement	Equipement	Habitation	Industrielle
Tourcoing	7		3	7		106
Roubaix	3		7	5		77
Armentières	1	1	1	2		36
Saint-André-lez-Lille						30
Lille			1			27
Seclin	1				1	19
Comines						21
Halluin						21
Wattrelos						20
Marquette-lez-Lille						19

Plan de relance / fonds friches

Analyse quantitative et qualitative de la requalification des friches sur la métropole

Secteurs EPF

NOM_COM	BIODIVERSITE ET RISQUES	FONCIER DES RESSOURCES NATURELLES	FONCIER ET IMMOBILIER INDUSTRIEL ET DE SERVICES	HABITAT ET LOGEMENT SOCIAL
LILLE				12
ROUBAIX			3	7
TOURCOING			3	5
BAISIEUX				3
HOUPLINES				2
WATTIGNIES				1
ARMENTIERES				1
BOUSBECQUE			1	

Plan de relance / fonds friches

Analyse quantitative et qualitative de la requalification des friches sur la métropole

Quelles dynamiques de projets ?

Des projets matures avec un engagement des études acquisitions ou travaux en 2022

PRÉFET DU NORD
Liberté
Égalité
Fraternité

Direction départementale des territoires et de la mer

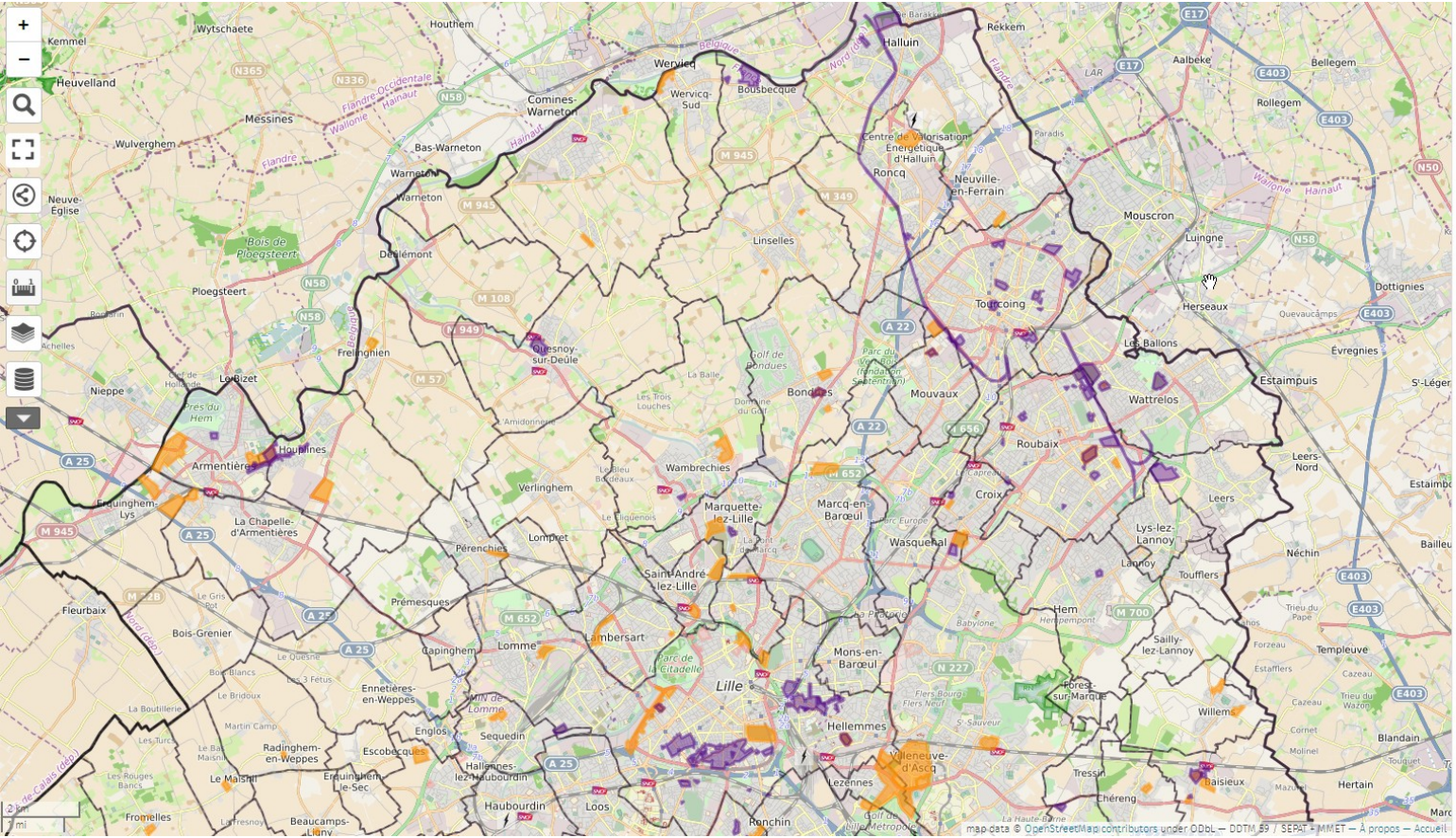

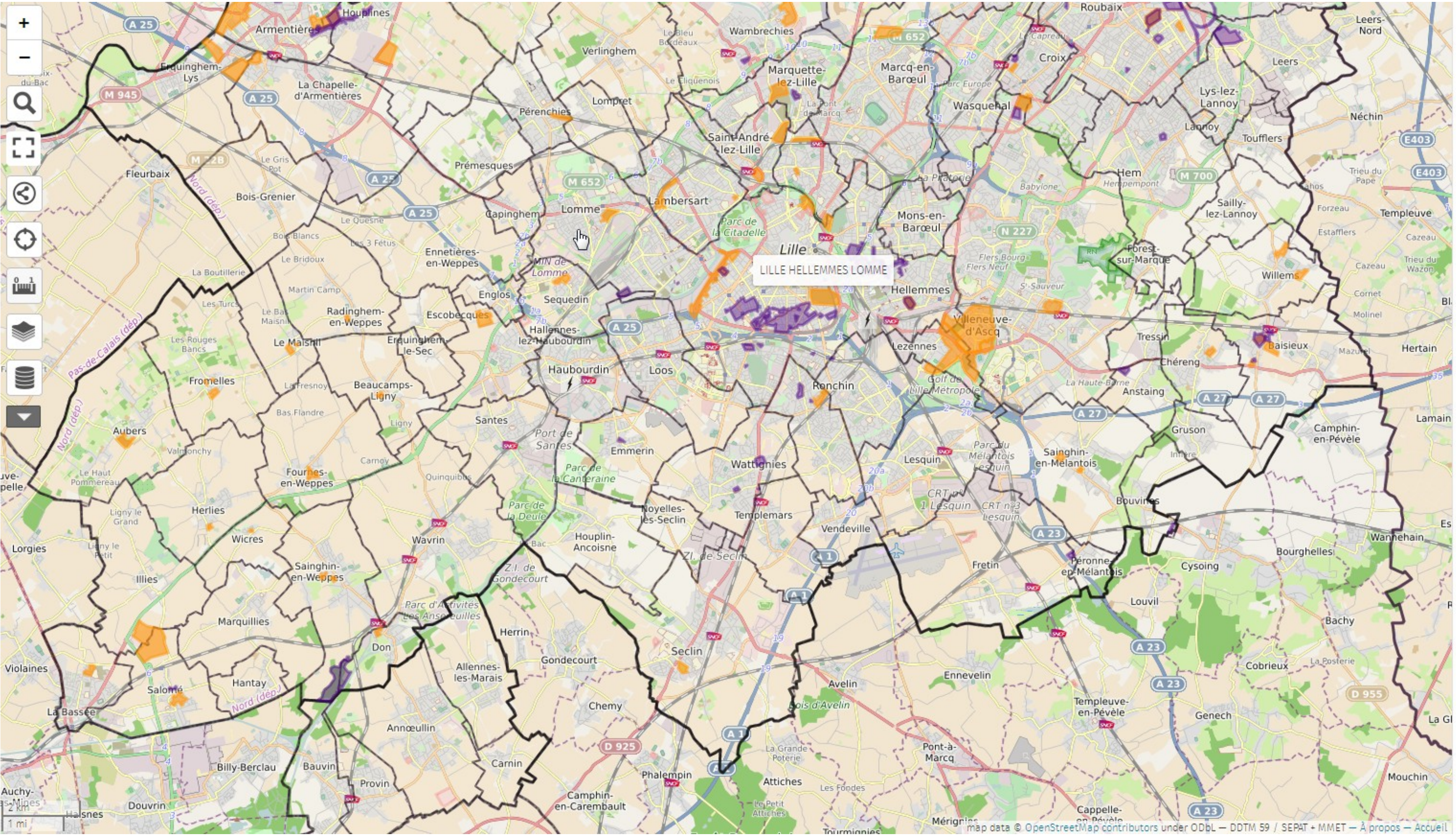

par MissionMtropole

Carte permettant de suivre les projets de la Mission Métropole.
Guide d'utilisation - Enquête de satisfaction - Listing de projets - Serveur de fichiers

Chef de projets Mission Métropole
Red: Morgane
Gold: Christelle
Indigo: Léa
Green: Xavier
Blue: Nicolas
DimGray: non attribué ou inactif

DYNAMIQUES TERRITORIALES :

friches_photovolta_ques_projet_cerema source: SEPAT 18/12/2020

Projets Mission Métropole

EPF source: SEPAT 20/04/2020

ZAC source: SIG MEL - mars 2020
Réglement PLU2

OAP source: PLU2 SIG MEL - avril 2020
Livre II PLU2

Ecoquartiers labellisés sur la MEL extraits depuis la cartographie du ministère du logement centrés sur la MEL. *(emplacements redressés par NL le 20/02/2020)*

CONNAISSANCES TERRITORIALES :

Quartiers prioritaires politique de la ville (QPV)
Source: OPEN DATA MEL

EPCI source: SIG SEPAT - mars 2020

Limites et données communales (+wiki, sru)
Source: OPEN DATA MEL et OPEN DATA MEL,
Données Maires OPEN DATA,
Données SRU : DDTM59/AM - mars 2020